

# 10K CIUDADE SANTA MARTA

## DOSSIER INFORMATIVO II EDICIÓN '10 KM. CIUDAD DE SANTA MARTA'



# 10K CIUDADESANTA MARTA

|                                   |    |
|-----------------------------------|----|
| ORGANIZACIÓN                      | 3  |
| PATROCINADORES                    | 4  |
| PRESENTACIÓN                      | 5  |
| DATOS TÉCNICOS                    | 7  |
| RECORRIDOS                        | 8  |
| PARTICIPANTES E INSCRIPCIONES     | 10 |
| PREMIOS                           | 12 |
| RESPONSABILIDAD SOCIAL            | 13 |
| DATOS DE INTERÉS PARA EL CORREDOR | 15 |
| CONCURSO DE FOTOGRAFÍA            | 17 |
| CONCURSO INFANTIL DE CARTELES     | 22 |
| REGLAMENTO                        | 25 |

# 10<sup>ta</sup> CIUDADESANTA KM MARTA

## ORGANIZAN



AYUNTAMIENTO DE SANTA  
MARTA DE TORMES

# 10 KILOMETROS CIUDADESANTA MARTA

## COLABORAN





## PRESENTACIÓN DE LA CARRERA

El running popular está alcanzando un nivel de aceptación espectacular en los últimos meses. Basta con comprobar la concurrencia de participantes en las diferentes maratones, medias maratones, millas y otros formatos de carreras urbanas para determinar que el atletismo cala de forma profunda en la sociedad por razones de diferente índole:

- Los eventos se convierten en auténticos acontecimientos sociales.
- No existe la obligación de la profesionalización del deportista, por lo que las puertas de la participación están abiertas de par en par.
- Es una actividad saludable para todas las edades.
- Es una actividad de bajo coste y al alcance de todos.

Es por este motivo que la empresa de gestión de eventos deportivos Altum Sport, en colaboración con el Excelentísimo Ayuntamiento de Santa Marta de Tormes, organizan por segundo año consecutivo la carrera 10 Km. Ciudad de Santa Marta, que se celebrará en la localidad tormesina el próximo día 10 de junio, a partir de las 10 horas. La carrera está incluida en el calendario de pruebas de la Federación de Atletismo de Castilla y León y será de carácter autonómico.

Después del éxito de participación de la primera edición, con más de 1.500 personas relacionadas con el evento, en esta ocasión la prueba se pondrá en marcha con los siguientes objetivos:

- Generar un día de fiesta y convivencia con el Deporte como telón de fondo.

# 10K CIUDADESANTA MARTA

- Hacer partícipes de una actividad deportiva y social a todos los santamartinos y a todos los salmantinos, así como a todo aquel de fuera de la provincia que deseen participar en la prueba en cualquier de sus facetas.
- Trabajar en red con diferentes organismos, instituciones y asociaciones.
- Reforzar la apuesta por un deporte abierto y no elitista.

La carrera se desarrollará en la localidad de Santa Marta de Tormes, municipio colindante con Salamanca y que en los últimos años se ha desarrollado de forma espectacular tanto urbanística como demográficamente, con una población joven y unas infraestructuras modernas reforzadas por la proliferación de zonas residenciales en su periferia.



## DATOS TÉCNICOS DE LA CARRERA

FECHA: 10 DE JUNIO DE 2012

HORA DE COMIENZO: 10 HORAS

LUGAR: SANTA MARTA DE TORMES

LUGAR DE SALIDA: Hotel Regio

LUGAR DE LLEGADA: Plaza del Profesor Enrique Tierno Galván .

DISTANCIA: 10.000 metros.

TIPO DE RECORRIDO: Totalmente urbano (100x100 asfalto).

CATEGORÍAS:

| CAEGORIA      | FECHA DE NACIMIENTO | DISTANCIA      | HORA DE SALIDA |
|---------------|---------------------|----------------|----------------|
| ABSOLUTA      | 1993 y anterior     | 10.000 m       | 10:00          |
| JUNIOR        | 1994, 1995 y 1996   | 10.000 m       | 10:00          |
| VETERANOS A   | 1971 a 1962         | 10.000 m       | 10:00          |
| VETERANOS B   | 1961 a 1952         | 10.000 m       | 10:00          |
| VETERANOS C   | 1951 y anterior     | 10.000 m       | 10:00          |
| CADETES       | 1997 y 1998         | Por determinar | Por determinar |
| INFANTILES    | 1999 y 2000         | Por determinar | Por determinar |
| ALEVINES      | 2001 y 2002         | Por determinar | Por determinar |
| BENAMINES     | 2003 y 2004         | Por determinar | Por determinar |
| PREBENJAMINES | 2005 y anterior     | Por determinar | Por determinar |

**NOTA:** Todos los participantes pertenecientes a las categorías infantiles (prebenjamines hasta cadetes, ambas inclusive) y todos aquellos que estén dentro de la categoría junior y no hayan cumplido todavía los 18 años, para poder participar en la prueba deberán adjuntar autorización paterna junto con la inscripción.

# 10 KILOMETROS CIUDADE SANTA MARTA

## RECORRIDO 10 KM

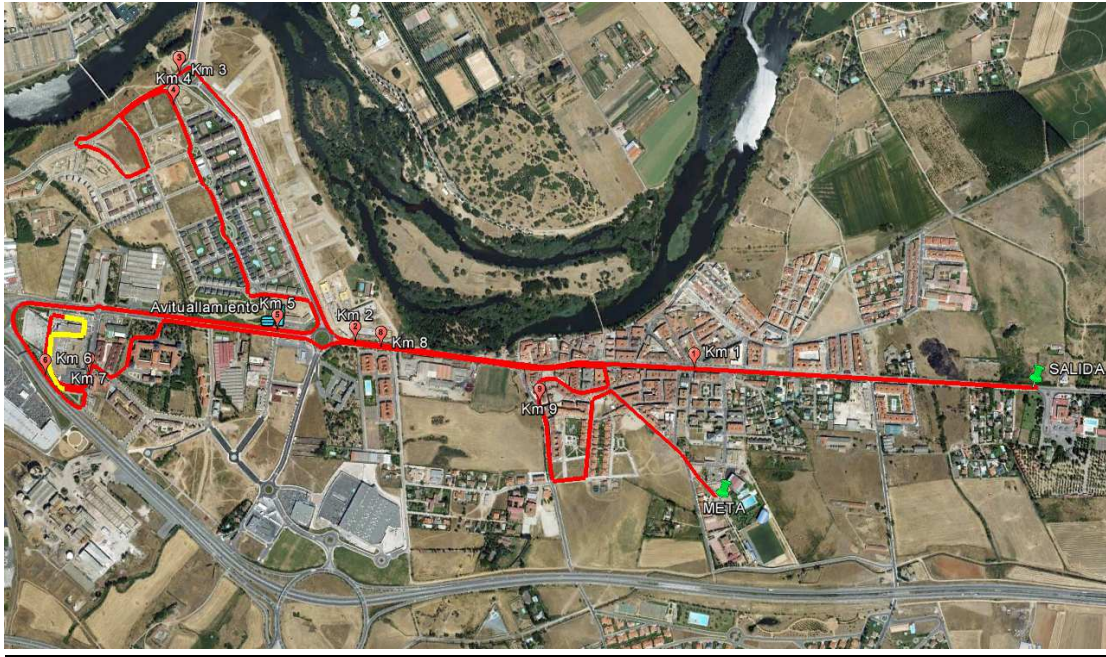

INFANTIL



# 10 KM CIUDADESANTA MARTA

La prueba '10 Km Ciudad de Santa Marta 2012', cuya salida se dará a las 10:00 horas, transcurrirán por un recorrido totalmente urbano y que ha sido oficialmente medido por la Federación de Atletismo de Castilla y León.

Para esta edición, la organización ha incluido algunos cambios, que harán que la carrera sea más atractiva y entretenida. La salida y la meta estarán ubicadas en zonas distintas. El Hotel Regio será testigo del pistoletazo de salida, mientras que la llegada estará ubicada en la Plaza Tierno Galván.

La zona de los centros comerciales, tendrá como puntos fuertes la rotonda de la Serna y el ya famoso paso por el túnel del CC El Tormes.

El último tramo de la carrera también conlleva algún cambio. Se sustituyen los dos últimos kilómetros, que recorrían las urbanizaciones y el paseo de Valdelagua, por un final espectacular por el centro de la localidad, que llevará a los corredores desde la Plaza de España hasta la línea de meta por la calle Ricardo Marcos repleta de colorido y ambiente.



## PARTICIPANTES E INSCRIPCIONES

Podrán participar todos aquellos aficionados al atletismo que así lo deseen, estén o no federados. Los **atletas federados**, bien sean nacionales o extranjeros, deberán tener licencia por la Federación Territorial de Atletismo de Castilla y León o cumplir Los requisitos establecidos por la normativa vigente de dicha Federación. Se considerará **corredor local** a todo aquel que esté dado de alta en el padrón Municipal de la localidad de Santa Marta de Tormes antes del 1 de abril de 2012. En caso de optar a premios deberá presentar justificante de padrón.

- La organización pondrá a disposición un tope de 1.200 dorsales para la carrera de 10 Km.
- Las inscripciones estarán abiertas desde el 30 de abril de 2012 hasta las 22:00 horas del día 4 de junio de 2011 a las 15:00 o hasta agotar los dorsales.

**-NO SE ADMITIRÁN INSCRIPCIONES POSTERIORES AL DÍA 4 DE JUNIO DE 2011 A LAS 15:00.**

- Las inscripciones de categorías cadete, infantil, alevín y pre-benjamín, deberán estar acompañadas de autorización paterna.

### **DONDE INSCRIBIRSE**

- A través de la página web oficial [www.10kmsantamarta.com](http://www.10kmsantamarta.com)

En los puntos de inscripción autorizados.

- Hotel Regio

## **PRECIO**

- 10 € para los 1.000 primeros
- 12 € para los dorsales 1001 y siguientes.
- Este precio es solo para los participantes en la carrera de 10 Km, las categorías infantiles serán totalmente gratuitas.

# 10K CIUDADESANTA KM MARTA

## LOS PREMIOS

### PREMIOS EN METALICO

| CLASIFICACIÓN | CATEGORIA | HOMBRES | MUJERES |
|---------------|-----------|---------|---------|
| 1º            | Absoluta  | 400 €   | 400 €   |
| 2º            | Absoluta  | 200 €   | 200 €   |
| 3º            | Absoluta  | 100 €   | 1 00 €  |
| 4º            | Absoluta  | 50 €    | 50 €    |
| 5º            | Absoluta  | 25 €    | 25 €    |

### CORREDORES LOCALES

| CLASIFICACIÓN | CATEGORIA | HOMBRES | MUJERES |
|---------------|-----------|---------|---------|
| 1º            | Absoluta  | 150 €   | 150 €   |
| 2º            | Absoluta  | 100 €   | 100 €   |
| 3º            | Absoluta  | 50 €    | 50 €    |

### IMPORTANTE:

Los premios en metálico se pagarán íntegros siempre que las marcas realizadas sean inferiores a 40 minutos en hombres y 45 minutos en mujeres, en caso contrario se pagará el 50%.

El Atleta que tenga opción a premios deberá entregar a la organización su documentación acreditativa y no estar a sanción alguna que le impida su participación.

Los corredores locales que opten a premio, deberán presentar su justificante que les acredite como tal. **Artículo nº 8 del Reglamento**

### OTROS PREMIOS

Se entregarán trofeos a los tres primeros clasificados (masculino y femenino) de cada categoría.

Los corredores clasificados desde el puesto 6 al 20 de la clasificación general absoluta, obtendrán totalmente gratuita su inscripción a los **10 Km Ciudad de Santa Marta**, en su edición de 2013.



## RESPONSABILIDAD SOCIAL

### MEDIDAS MEDIOAMBIENTALES

La carrera popular 10 KM Ciudad de Santa Marta supondrá, además, un espacio para la concienciación medioambiental tanto en cuanto a los participantes activos en la prueba en todas sus categorías como entre el público asistente. La prueba constituirá un evento que concentrará a centenares de personas a lo largo de todo el recorrido. Es por ello que será necesario establecer una serie de medidas que compongan un programa de concienciación medioambiental no solo durante la carrera, sino también antes y después de la misma.

Estas medidas previstas son las siguientes:

1. Campaña de reciclaje de envases para corredores y aficionados: habilitación de una 'Zona Ecológica' en los anexos a la línea de salida/meta, que constará de una serie de contenedores específicos de reciclaje. Se pedirá a cada uno de los inscritos que deposite un envase para reciclar antes del comienzo de la carrera.
2. Concienciación infantil: se creará una competición en la que, además de correr, los más pequeños deberán llevar un envase para reciclar que depositarán en la línea de meta.
3. Campaña 'Recicla y corre': Colocación de contenedores especiales de reciclaje en los puntos de avituallamiento. Además de promover la concienciación medioambiental, también se contribuye a la rapidez de un plan de limpieza para que la ciudad recobre lo antes posible su estado normal tras la carrera.

# 10K CIUDADESANTA MARTA

4. Programa de protección de zonas frágiles: a través de una serie de medidas que garanticen las zonas verdes o de riesgo por las que transcurre la carrera.
5. Voluntariado verde: equipo de personas cualificadas que se encargarán de que todo el programa de protección y concienciación medioambiental puede llevarse a efecto sin problemas.

## MEDIDAS SOLIDARIAS

La carrera 10 KM. Ciudad de Santa Marta, como ya sucediera en su primera edición, quiere ser también un vehículo de cohesión y concienciación social con diferentes causas benéficas. En esta ocasión, la organización ha decidido habilitar un espacio denominado 'Zona solidaria' en el que diferentes Organización No Gubernamentales y Asociaciones Benéficas Sin Ánimo de Lucro que lo deseen informarán a los participantes y a todos los aficionados que se acerquen a presenciar la carrera sobre sus acciones sociales.



## DATOS DE INTERÉS PARA EL CORREDOR

### BREAKFAST PARTY

En los instantes previos a la carrera, y como ayuda a la preparación de la carrera, la organización de la carrera '10 KM Ciudad de Santa Marta', en estrecha colaboración con el Hotel Regio, ha preparado para todos los corredores la llamada 'Breakfast party', un evento en el que todos los participantes podrán cargar fuerzas con un desayuno específico para poder afrontar la prueba con las garantías nutricionales necesarias. Del mismo modo, durante el recorrido se instalarán diferentes puntos de avituallamiento para evitar cualquier tipo de problema.

### DÓNDE ALOJARSE/DÓNDE COMER

La localidad de Santa Marta de Tormes ofrece un amplio abanico de establecimientos para el disfrute del paladar, así como el descanso, como por ejemplo el Hotel Regio, un complejo hostelero que incluye en sus más de 70.000 metros cuadrados, además de los propios servicios de alojamiento, pistas de tenis, gimnasio, piscinas, amplios salones, extensa carta, gran aparcamiento y zonas ajardinadas.

Más información en la web del hotel, [www.hotelregio.com](http://www.hotelregio.com).

### INSTALACIONES ANEXAS

Todos los usuarios de la prueba tendrán derecho al uso y disfrute de las instalaciones anexas y los servicios especiales que ofrece la carrera, tales como:

- Vestuarios y duchas.
- Servicio de guardarropa.

# 10K CIUDADESANTA MARTA

- Servicio de guardería.
- Servicio de fotografía.
- Amplias zonas verdes.





## CONCURSO DE FOTOGRAFÍA

### COMISARIO DEL CONCURSO

Dña. Mari Cruz Gacho Conde

### BASES DEL CONCURSO

#### 1. Organización.

La Organización de la **II Edición 10 Km Ciudad de Santa Martay la Asociación De Fotografía De Santa Marta De Tormes**, convocan su **Concurso de Fotografía 2012** destinado a:

- Personas aficionadas a la fotografía.

#### 2. Temática de las fotografías.

- Se propone que los participantes capten imágenes relacionadas con los valores que promueve la prueba **10 Km Ciudad de Santa Marta**(esfuerzo, sacrificio, solidaridad, compañerismo, respeto de las normas, etc), así como el ambiente que les rodea en aquellos puntos por donde discurre la prueba (animación musical, espectadores, servicios del corredor, etc.).
- No se podrán presentar instantáneas gráficas realizadas en ediciones anteriores, ni tampoco en otras pruebas que no sean los 10 Km Ciudad de Santa Marta 2012.

# 10K CIUDADESANTA MARTA

- Se valorarán tanto los aspectos artísticos, como que la instantánea refleje el lado humano de los que participan en la prueba durante la mañana del 10 de junio, así como de aquellos que les apoyan, acompañan y/o animan.

### **3.- Formatos.**

- La fotografía podrá ser en B/N o color, técnica libre, presentadas en formato jpg con un tamaño mínimo de 100 pp y máximo de 600 pp.
- Las fotografías deberán ser enviadas vía email a [fotografía@10kmsantamarta.com](mailto:fotografía@10kmsantamarta.com) Cada concursante podrá **presentar un máximo de 3 fotografías** en los formatos establecidos y la organización realizará una selección previa de aquellos trabajos que entienda que se ajustan más a los criterios expuestos en los puntos anteriores.
- En caso de ser seleccionados, el participante deberá remitir el archivo fotográfico en alta resolución para poder utilizarlas en exposiciones o utilizarlas para su publicación en soportes informativos de los **10Km Ciudad de Santa Marta**o incluso en Medios de Comunicación.

### **4.- Plazo de admisión de trabajos.**

- Los interesados podrán enviar sus trabajos entre el 10 y el 20 de junio de 2012, quedando fuera de concurso todos aquellos que se reciban fuera de las fechas marcadas.

# 10K CIUDADESANTA MARTA

## **5.- Fase Previa.**

- Todos las fotografías seleccionadas previamente por la organización serán valoradas por un **Jurado Técnico** que puntuará la calidad de las mismas, su mensaje y la identificación con los parámetros establecidos.
- El **Jurado Técnico** seleccionará un máximo de 25 propuestas que serán considerados como finalistas. Este proceso finalizará antes del 30 de junio.

## **6.- Fase Final.**

- Las imágenes seleccionadas por el **Jurado Técnico** serán expuestas en la página oficial de los **10Km Ciudad de Santa Marta**. El Jurado analizará todas y cada una de las fotografías finalistas y dicho proceso establecerá los 3 Premios Finales.

## **7.- Jurado Técnico.**

- El Jurado Técnico estará formado por profesionales de prestigio dentro del ámbito de la fotografía artística y deportiva, así como por representantes de los patrocinadores y organización de los **10Km Ciudad de Santa Marta**.

## **8.- Fallo e información a los premiados.**

- El fallo del concurso se hará público antes del 20 de Julio del 2012 a través de la página web oficial de los **10Km Ciudad de Santa Marta**, así como por medio de una comunicación directa vía email con el concursante. Ante la decisión del Jurado Técnico no cabe recurso alguno y todos los participantes se comprometen a aceptar su fallo.

# 10K CIUDADESANTA MARTA

## 9.- Premios.

- Se establecen los siguientes Premios.

|    |                               |
|----|-------------------------------|
| 1º | 200 € en material fotográfico |
| 2º | 100 € en material fotográfico |
| 3º | 50 € en Material fotográfico  |

## 10.- Exposición.

- La Organización de los **10Km Ciudad de Santa Marta** se compromete a organizar una Exposición Pública de los trabajos finalistas del Concurso de Fotografía en lugar a designar por la organización.
- Dicha Exposición se realizará antes de finalizar el año 2012 y el lugar y las fechas de exposición serán comunicadas convenientemente a todos los participantes en el Concurso.

## 11.- Derechos de Reproducción.

- Los participantes en el Concurso de Fotografía de los **10Km Ciudad de Santa Marta** ceden el derecho de utilización y publicación de sus trabajos en las acciones de comunicación, información, difusión y promoción de esta prueba, tanto en soportes on line, papel o gráficos, así como a su exhibición en diferentes exposiciones que se puedan organizar.



## 12.- Otros asuntos.

- Los participantes en el Concurso aceptan en su totalidad las normas establecidas en estas Bases.
- La Organización del Concurso de Fotografía de los **10Km Ciudad de Santa Marta** se reserva el derecho de cambiar, ajustar o modificar las normas de este concurso, debiendo ser comunicada la misma a todos los concursantes.



## CONCURSO INFANTIL DE CARTELES

### CONVOCATORIA

El **Excelentísimo Ayuntamiento**, en colaboración con la organización de la carrera popular **10 Km Ciudad de Santa Marta** y con motivo de la celebración de la II edición de dicha prueba deportiva, convoca un **Concurso De Dibujo Infantil** destinado a todos aquellos niños estudiantes de primaria.

### TEMA

El **tema** de todos los dibujos deberá ser:

### **CARRERA POPULAR DE SANTA MARTA DE TORMES**

### OBJETIVOS

1. Despertar desde las primeras edades la afición por el deporte y por un estilo de vida sana y saludable
2. Que los más pequeños sean y se sientan protagonistas de un evento deportivo de gran magnitud, dentro de su localidad. No solo participando en la prueba como tal, sino a través de las actividades paralelas que la misma desarrolla.

## BASES

### 1. PARTICIPANTES

Podrán presentarse todos los niños que lo deseen a través de los Centros escolares o individualmente a través de la web [www.10kmsantamarta.com](http://www.10kmsantamarta.com)

### 2. CATEGORIAS

Se establecen tres **categorías**

- Primer ciclo de primaria (1º y 2º de primaria)
- Segundo ciclo de primaria (3º y 4º de primaria)
- Tercer ciclo de primaria (5º y 6º de primaria)

### 3. TÉCNICA Y REALIZACIÓN DE DIBUJO

- Todos los dibujos se presentaran en cartulina **DIN A4** o **DIN A3**
- Los dibujos podrán realizarse en cualquier técnica: cera, pastel, témpera, rotulador, etc. Además del dibujo podrán incluirse, si se quiere, palabras, frases, etc. que se considere alusivas al tema del concurso.

# 10K CIUDADESANTA MARTA

- Se incluirá un título correspondiente al dibujo presentado.
- Los datos personales del participante no podrán aparecer en la hoja del dibujo, estos se adjuntarán al dibujo, dentro de un sobre cerrado.
- Los datos que deben aparecer dentro del sobre son: *nombre y apellidos, fecha de nacimiento, domicilio completo, teléfono, correo electrónico, centro donde cursa sus estudios y autorización (ver anexo I)*
- Ningún trabajo deberá ir enmarcado o con montaje especial.
- Los dibujos que no incluyan todos estos datos serán eliminados.

## 4. ENTREGA DE TRABAJOS

Los dibujos deberán presentarse en cualquiera de los centros escolares de primaria de Santa Marta de Tormeso **en el local que la propia carrera tiene como sede en el C.C. El Tormes**. El plazo de presentación de los dibujos comenzará con la publicación de las Bases y finalizará el día 21 de mayo de 2012.

## 5. JURADO

El jurado estará formado por personas relacionadas con el ayuntamiento, centros escolares y la organización de la carrera.

El fallo del jurado se hará público el miércoles 23 de mayo de 2012 en la web oficial de la prueba [www.10kmsantamarta.com](http://www.10kmsantamarta.com) se le comunicará por correo electrónico al ganador/es.

MÁS INFORMACIÓN Y DOCUMENTO DE PERMISO EN  
[WWW.10KMSANTAMARTA.COM](http://WWW.10KMSANTAMARTA.COM)





## REGLAMENTO OFICIAL

### ARTICULO 1

**Altum Sport, S.L.** con domicilio social en la calle Castor nº 31 de Santa Marta de Tormes (Salamanca) y el **Excelentísimo Ayuntamiento de Santa Marta de Tormes** , organizan la **II Carrera Popular Ciudad de Santa Marta** , que se celebrará en la localidad de Santa Marta de Tormes el día 10 de junio de 2012.

### ARTICULO 2

La carrera dará comienzo a las 10:00 horas y terminará cuando el ultimo corredor haya cruzado la línea de meta, o una vez transcurrida una hora y media desde el inicio de la misma, tiempo en que quedará cerrada la meta.

### ARTICULO 3

La carrera, incluida en el calendario de pruebas de Castilla y León, será de carácter autonómico, para lo que se adoptaran todas las disposiciones que se relacionan con la ley sobre el trafico, circulación de vehículos a motor y seguridad vial, publicada en el BOE de 23 de diciembre de 2003. Así mismo todo aquello que no se especifique en el siguiente reglamento se atenderá a los requisitos establecidos por la normativa vigente de la **Federación Territorial de Atletismo de Castilla y León, R.F.E.A. y la I.A.A.F.**

### ARTICULO 4

Según el Real Decreto 849/1993. La organización tendrá contratado un seguro de responsabilidad civil por una cuantía de 350.000 € y otro de accidentes, de cuantía ilimitada en gastos sanitarios, que ampare de los accidentes que se produzcan como consecuencia directa del desarrollo de la prueba, a todos aquellos atletas que estén debida y oficialmente inscritos.

Así mismo, la prueba contará con servicio médico y de ambulancia para atender los posibles incidentes derivados de la competición.

### ARTICULO 5

El circuito estará completamente cerrado al tráfico y los únicos vehículos que podrán seguir la prueba serán los designados por la Organización. La Policía Municipal sancionará expresamente a los vehículos y bicicletas no autorizadas.

# 10K CIUDADESANTA MARTA

## ARTICULO 6

El control de la prueba correrá a cargo del comité de jueces de la Federación de Castilla y León de Atletismo y contará con el servicio de cronometraje mediante chip desechable, facilitado por la organización.

## ARTICULO 7

De acuerdo con la reglamentación de la **R.F.E.A. (Real Federación Española de Atletismo)**, se realizarán las siguientes clasificaciones, tanto en la categoría masculina como femenina y en función del año de nacimiento:

| CAEGORIA      | FECHA DE NACIMIENTO | DISTANCIA      | HORA DE SALIDA |
|---------------|---------------------|----------------|----------------|
| ABSOLUTA      | 1993 y anterior     | 10.000 m       | 10:00          |
| JUNIOR        | 1994, 1995 y 1996   | 10.000 m       | 10:00          |
| VETERANOS A   | 1971 a 1962         | 10.000 m       | 10:00          |
| VETERANOS B   | 1961 a 1952         | 10.000 m       | 10:00          |
| VETERANOS C   | 1951 y anterior     | 10.000 m       | 10:00          |
| CADETES       | 1997 y 1998         | Por determinar | Por determinar |
| INFANTILES    | 1999 y 2000         | Por determinar | Por determinar |
| ALEVINES      | 2001 y 2002         | Por determinar | Por determinar |
| BENAMINES     | 2003 y 2004         | Por determinar | Por determinar |
| PREBENJAMINES | 2005 y anterior     | Por determinar | Por determinar |

**NOTA:** Todos los participantes pertenecientes a las categorías infantiles (prebenjamines hasta cadetes, ambas inclusive) y todos aquellos que estén dentro de la categoría junior y no hayan cumplido todavía los 18 años, para poder participar en la prueba deberán adjuntar autorización paterna junto con la inscripción.

## ARTICULO 8

Podrán participar todos aquellos aficionados al atletismo que así lo deseen, estén o no federados.

Los **atletas federados**, bien sean nacionales o extranjeros, deberán tener licencia por la Federación Territorial de Atletismo de Castilla y León o cumplir los requisitos establecidos por la normativa vigente de dicha Federación.

Se considerará **corredor local** a todo aquel que esté dado de alta en el padrón municipal de la localidad de Santa Marta de Tormes antes del 1 de abril de 2012. En caso de optar a premios deberá presentar justificante de padrón.

## ARTICULO 9

Serán descalificados de la prueba todos aquellos corredores que:

1. • No cumplan con la normativa vigente de la RFEA y en su defecto con la IAAF
2. • No faciliten la documentación requerida por la Organización, para su identificación y comprobación de la fecha de nacimiento o empadronamiento en el caso de los atletas locales.
3. • No realice el recorrido completo.
4. • No corran con el dorsal original, alteren u oculten la publicidad del mismo.
5. • No se coloquen el chip correctamente y no pasen por los puntos de control establecidos por la organización.
6. • Lleven el dorsal o el chip adjudicado a otro corredor.
7. • Proporcione u omita datos erróneos, con el fin de participar en la prueba, a sabiendas de su imposibilidad de participar en la prueba.
8. • Se inscriban o participen en una categoría diferente a la que le corresponde.
9. • Manifiesten comportamiento antideportivo o se reiteren en protestas ante la Organización al margen de lo estipulado en este reglamento.
10. • No atiendan a las instrucciones de los jueces o personal de la organización.
11. • Entren en meta sin dorsal
12. • Accedan a la zona de salida por distinto sitio al señalado por la organización y/o no respeten la zona reservada para la salida de determinados atletas.
13. • Todos aquellos que lleguen después de la hora fijada por la organización como hora límite para la finalización de la prueba.

# 10K CIUDADESANTA MARTA

## ARTICULO 10

Todas las clasificaciones son competencia única y exclusivamente de los miembros del Comité de Jueces.

Cualquier **reclamación**, deberá hacerse verbalmente al **Juez-Arbitro** hasta 30 minutos después de haberse publicado la clasificación.

## ARTICULO 11

### PREMIOS Y TROFEOS

La entrega de premios comenzará una vez terminadas todas las carreras de las distintas categorías, excepto la entrega de premios correspondiente a las categorías de la prueba de 10 km que dará comienzo a las 12:45, en la zona del pódium, siempre y cuando los jueces de la carrera hayan resuelto de manera oficial las distintas clasificaciones.

### PREMIOS EN METALICO

| CLASIFICACIÓN | CATEGORIA | HOMBRES | MUJERES |
|---------------|-----------|---------|---------|
| 1º            | Absoluta  | 400 €   | 400 €   |
| 2º            | Absoluta  | 200 €   | 200 €   |
| 3º            | Absoluta  | 100 €   | 1 00 €  |
| 4º            | Absoluta  | 50 €    | 50 €    |
| 5º            | Absoluta  | 25 €    | 25 €    |

### CORREDORES LOCALES

| CLASIFICACIÓN | CATEGORIA | HOMBRES | MUJERES |
|---------------|-----------|---------|---------|
| 1º            | Absoluta  | 150 €   | 150 €   |
| 2º            | Absoluta  | 100 €   | 100 €   |
| 3º            | Absoluta  | 50 €    | 50 €    |

# 10 KM CIUDADESANTA MARTA

## **IMPORTANTE:**

Los premios en metálico se pagarán íntegros siempre que las marcas realizadas sean inferiores a 40 minutos en hombres y 45 minutos en mujeres, en caso contrario se pagará el 50%.

El Atleta que tenga opción a premios deberá entregar a la organización su documentación acreditativa y no estar a sanción alguna que le impida su participación.

Los corredores locales que opten a premio, deberán presentar su justificante que les acredite como tal. **Artículo nº 8**

## **OTROS PREMIOS**

Se entregaran trofeos a los tres primeros clasificados (masculino y femenino) de cada categoría.

Los corredores clasificados desde el puesto 6 al 20 de la clasificación general absoluta, obtendrán totalmente gratuita su inscripción a los **10 Km Ciudad de Santa Marta**, en su edición de 2013.

## **ARTICULO 12**

Todos los premios en metálico estarán sujetos a las retenciones fiscales legalmente establecidas en el año en que se desarrolle la prueba.

El pago de todos los premios se realizará una vez que se hayan publicado las clasificaciones oficiales y se hayan atendido y solucionado las distintas reclamaciones que pudiesen producirse, salvo en aquellos casos que estén pendientes de aportar documentación o de verificación de la misma, para lo que la organización dará un plazo de 10 días, a partir del día siguiente a la celebración de la prueba. Una vez hechas las comprobaciones y en un plazo máximo de 15 días la organización hará efectivo, mediante transferencia bancaria, el premio al nº de cuenta que indique el atleta.

## **ARTICULO 13**

La organización se reserva el derecho a modificar el presente reglamento, comunicando cualquier modificación a través de la WEB de la carrera.

La Organización no asumirá ninguna responsabilidad si el evento se suspende o queda aplazado por causas de fuerza mayor.

# 10K CIUDADESANTA MARTA

## ARTICULO 14

Todos los participantes, por el hecho de formalizar la inscripción aceptan el presente Reglamento y dan su consentimiento para que la organización por si misma o mediante terceras entidades, traten informáticamente y con finalidad exclusivamente deportiva, promocional o comercial, sus datos de carácter personal, así como su imagen dentro de la prueba mediante fotografías, video , etc. De acuerdo con lo que establece la Ley orgánica 15/1999 del 13 de diciembre, de la protección de datos de carácter personal, el participante podrá ejercer su derecho de acceso a estos ficheros con el objeto de rectificar o cancelar de forma parcial o total su contenido. Para ejercitar este derecho deberá solicitarlo por escrito al domicilio social de Altum Sport, S.L. **C/ Castor nº 31 – 37900 Santa Marta de Tormes (Salamanca)**. Este reglamento ha sido aprobado con la conformidad de la Federación de Atletismo de Castilla y León .

# 10 KM CIUDADESANTA MARTA

*10 KM Ciudad de Santa Marta*  
*Departamento de Comunicación*  
*media@10kmsantamarta.com*  
*615.28.80.35*